

# FORCE @work

www.forceatwork.pt

## Jardineira Venus

Ref: OUFWJA01

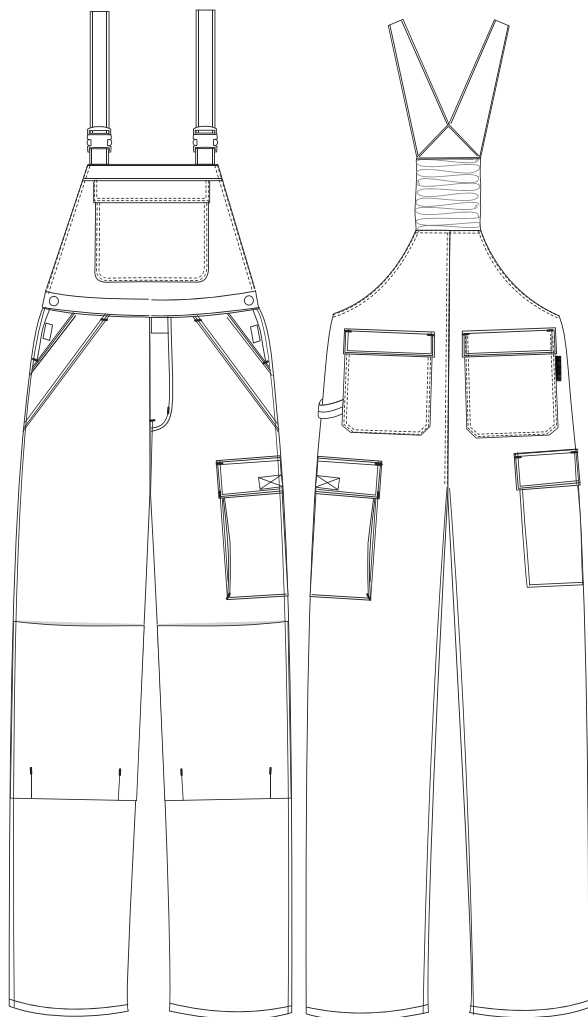

Sarja, 48,5% Modacrílico / 34% Algodão / 17% Poliamida / 0,5 % Carbono Anti-Estático, 265 g/m<sup>2</sup>

- Ignífugo permanente;
- 2 bolsos frontais fechados com pála mosqueada;
- 1 bolso de peito com pála e molas de pressão;
- 2 bolsos traseiros com pála e molas de pressão;
- 2 bolsos de saco nas pernas fechados com pála mosqueada e velcro;
- Reforço nos joelhos com bolso para joelheiras;
- Alças ajustáveis com fivelas de encaixe em plástico;
- Elástico nas costas para melhor ajuste e liberdade de movimentos;
- Cintura ajustável;
- Presilha de martelo na lateral esquerda;
- Costuras inglesas a 2 agulhas, para maior resistência.

Tamanhos: PT: 36 - 58

EN ISO 11612



EN 61482



EN ISO 11611



EN 1149



# Jardineira Venus

Ref: OUFWJA01

## Certificações CE

- EN ISO 11612:2015 A1+A2, B1, C1, F1;
- EN ISO 11611:2015 Classe 1 A1+ A2;
- EN 61482-2:2009 Classe 1;
- EN 1149-5:2008;

## Tamanhos



		** PT - B - ES - FR												
CINTURA	Medidas de peça	Comprimento interno em cm	36	38	40	42	44	46	48	50	52	54	56	58
		Comprimento exterior em cm	84	84	84	84	84	84	84	84	84	84	84	84
	Medidas de corpo	Perímetro exterior em cm	114,5	115	115,5	115,5	116	116,5	117,5	118	118,5	119	119,5	120
		Perímetro em cm	69-73	74-78	79-83	84-88	89-93	94-98	99-103	104-108	109-113	114-118	119-123	124-128
		Perímetro em inches	27-28,5	29-30,5	31-32,5	33-34,5	35-36,5	37-38,5	39-40,5	41-42,5	43-44,5	45-46,5	46,5-48	49-50
		EUR	42	44	46	48	50	52	54	56	58	60	62	64
		DE+NL	40	42	44	46	48	50	52	54	56	58	60	62

\*\* Tamanhos disponíveis em stock. Para outros tamanhos ou escalas, pequena e longa, necessita de produção especial.

## Cores

- Azul-Marinho - Ref: 501018 (Disponível em Stock)
- Verde Garrafa - Ref:702001 \*
- Laranja Brilhante - Ref:201028 \*
- Cinza Escuro - Ref:912002 \*
- Cinza - Ref:912001 \*
- Amarelo A.V. - Ref:153101 \*
- Preto - Ref:901047 \*
- Vermelho - Ref:301001 \*
- Royal - Ref:502001 \*

Possibilidade em criar "mix and mach" no seu uniforme. Consulte-nos!

## Cores de linha presponto de contraste

- Azul-Marinho - Ref:07935 (Disponível em Stock)
- Laranja - Ref:02446 \*
- Cinza Escuro - Ref:09853 \*
- Amarelo - Ref:942ZQ \*
- Cinza - Ref:087ZR \*
- Preto - Ref: 09700 \*
- Vermelho - Ref:03855 \*
- Bege - Ref:C8331 \*

## Aplicação fitas reflectoras

- Fita reflectora Amarela | Prata Ignífuga 50mm
- Fita reflectora Amarela | Prata Perfurada Ignífuga 50mm
- Fita reflectora Prata Ignífuga 50mm
- Fita reflectora Vermelha | Prata Ignífuga 50mm

[www.forceatwork.pt](http://www.forceatwork.pt)

Rua dos Balazeiros, 166 e 176

4490 - 232 Argival | Póvoa de Varzim

Portugal

Tel: +351 252 299 070

E-mail: [info@forceatwork.pt](mailto:info@forceatwork.pt)

## Instruções de Lavagem



\* Produção Especial de 4 a 6 semanas

Por favor, note que todas as informações fornecidas neste documento são úteis e informativas e são corretas ao nosso melhor conhecimento no momento da impressão. Nenhuma responsabilidade pode ser aceita por imprecisões ou omissões. O direito é reservado para alterar esta informação sem aviso prévio. Todos os nossos arquivos técnicos, descrições de estilo, apresentações e desenhos, fornecem a última atualização dos padrões e características de design ou estilo de cada produto. No entanto, os produtos entregues podem cumprir os padrões, design ou características de estilo anteriores. A Force@Work esta isenta de qualquer responsabilidade. Entre em contato com nossa equipa para obter informações completas se forem necessários requisitos específicos.